8 TIPPS

Was Sie jetzt tun können, um sich auf Hochwasser vorzubereiten

1 INFORMIEREN SIE SICH ÜBER IHR HOCHWASSERRISIKO

2 INFORMIEREN SIE SICH, WOHIN SIE GEHEN/FAHREN MÜSSEN

3 INFORMIEREN SIE SICH, WEN SIE ANRUFEN MÜSSEN

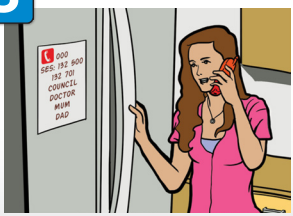

4 KENNEN SIE IHREN PLAN

5 STELLEN SIE NOTFALLAUSRÜSTUNG ZUSAMMEN

6 BEREITEN SIE SICH JETZT VOR, UM FRÜHZEITIG HANDELN ZU KÖNNEN

7 ÜBERPRÜFEN SIE IHRE VERSICHERUNGSPOLICE

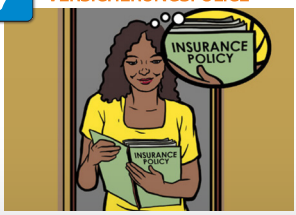

8 HÖREN SIE LOKALE RADIOSENDER

SES NSW STATE EMERGENCY SERVICE

FloodSafe

Principal Partner | NRMA INSURANCE

Zu unternehmende Maßnahmen für die Vorbereitung auf Hochwasser

1. Informieren Sie sich über Ihr Risiko

- Erfahren Sie mehr über Ihre lokale Vorgeschichte des Hochwassers
- Besuchen Sie die NSW SES-Website unter **www.floodsafe.com.au** und finden Sie heraus, ob ein FloodSafe-Leitfaden oder ein lokaler Hochwasserplan für Ihr Gebiet existiert
- Informieren Sie sich über die Höhen, die Überschwemmungen in Ihrem Gebiet erreichen können Ihre lokale Gemeindeverwaltung kann Ihnen möglicherweise konkrete Informationen darüber geben, wie sich Hochwasser auf Ihr Haus und Grundstück auswirkt
- Führen Sie Gespräche über das örtliche Hochwasserrisiko mit Menschen, die schon lange in diesem Gebiet leben
- Achten Sie auf Anzeichen von Hochwasser, wie z. B. starke Regenfälle, rauschendes oder sich stauendes Wasser

2. Informieren Sie sich, wohin Sie gehen/fahren müssen

- Sprechen Sie mit Freunden und Verwandten über die Möglichkeit, sich an einem sicheren Ort außerhalb der vom Hochwasser betroffenen Gebiete aufzuhalten
- Machen Sie sich mit der sichersten Fahrtroute vertraut, falls Sie evakuieren müssen
- Fahren, reiten oder laufen Sie niemals durch Hochwasser

3. Informieren Sie sich, wen Sie anrufen müssen

- Bewahren Sie eine Liste mit Notfallnummern in der Nähe Ihres Telefons, in Ihrem Handy oder an Ihrem Kühlschrank auf
- Sie erhalten Hilfe bei Überschwemmungen, Stürmen und Tsunamis beim NSW SES unter der Telefonnr. 132 500
- Rufen Sie in lebensbedrohlichen Notfällen die Telefonnummer 000 (dreifache Null) an

4. Kennen Sie Ihren Plan

- Erstellen Sie einen Notfallplan für Ihr Haus oder Ihr Unternehmen unter **www.floodsafe.com.au**
- Testen Sie Ihren Plan regelmäßig, überprüfen Sie ihn auf Hochwasser und halten Sie ihn auf dem neuesten Stand

5. Stellen Sie Ihre Notfallausrüstung zusammen

- Stellen Sie eine Notfallausrüstung zusammen, die ein tragbares batteriebetriebenes Radio, eine Taschenlampe, Ersatzbatterien, einen Erste-Hilfe-Kasten, Kerzen, wasserfeste Streichhölzer, wichtige Unterlagen, Notfallpläne, Kontaktnummern für den Notfall. Alle diese Gegenstände sollten in einer wasserdichten Tasche aufbewahrt werden

6. Bereiten Sie sich jetzt vor, um frühzeitig handeln zu können

- Kontaktieren Sie Ihre örtlichen NSW SES-Mitglieder, damit Sie FloodSafe (bei Hochwasser sicher) sind
- Kennen Sie die Anzeichen dafür, wenn Sie etwas unternehmen müssen und wohin Sie gehen/fahren müssen, wenn Hochwasser droht
- Praktizieren Sie Ihren Notfallplan regelmäßig
- Sorgen Sie für ausreichende Vorräte, wenn Sie in einem Gebiet leben, das von Hochwasser betroffen sein könnte
- Informieren Sie sich, was zu tun ist, wenn Telefon-, Wasser-, Strom- und Gasleitungen ausfallen

7. Überprüfen Sie Ihre Versicherungspolice

- Wenn Sie eine Versicherungspolice abgeschlossen haben, vergewissern Sie sich, dass der Versicherungsschutz für Ihren Wohnort angemessen ist und dass er aktuell ist

8. Hören Sie lokale Radiosender

- Hören Sie Ihre lokalen Radiosender für Informationen und Warnungen zu Hochwasser

SES NSW STATE EMERGENCY SERVICE

Principal Partner | NRMA INSURANCE

RUFEN SIE BEI ÜBERSCHWEMMUNGEN, STÜRMEN UND TSUNAMIS DIE TELEFONNUMMER

132-500 AN

Rufen Sie in lebensbedrohlichen Notfällen die Telefonnummer 000 (dreifache Null) an

Für weitere Informationen rufen Sie den NSW SES unter der Telefonnr. 1800 201 000 an oder besuchen Sie www.floodsafe.com.au

#NSWSES /NSWSES /NSWSES